

2.4 MOVIMENT NATURAL DE LA POBLACIÓ

El moviment natural de la població està format pels naixements i les defuncions de la població, que tenen com a resultat un creixement o saldo natural derivat de la diferència d'aquests dos fenòmens.

Hi ha diferents aspectes que determinen el nombre de naixements d'una població a més de la major o menor presència de població en edat reproductiva.

L'Índex Sintètic de Fecunditat (ISF) és el nombre mitjà de fills i filles per dona que resulta de la suma de les taxes específiques de fecunditat. Les taxes específiques són el resultat de la divisió dels naixements que tenen les dones d'una determinada edat entre el nombre de dones en edat fèrtil (entre 15 i 49 anys) en aquella mateixa edat. L'ISF és un indicador de moment, és a dir, que canvia cada any en funció del nombre de naixements i del nombre de dones en edat fèrtil.

L'Edat Mitjana a la Maternitat (EMM) és l'edat mitjana de les dones que tenen un fill en un any determinat. La variància de l'EMM² ens indica si les dones es comporten de forma homogènia o heterogènia pel que fa a l'edat de tenir els fills. Una variància reduïda ens indica la concentració de la maternitat a unes edats determinades i una variància elevada ens mostra la major diversitat d'edats a l'hora de tenir els fills/es.

Les taxes brutes de natalitat i mortalitat ens indiquen el nombre de naixements i de defuncions, respectivament, per cada 1.000 habitants. Aquests indicadors, però, no són comparables amb d'altres poblacions, ja que es veuen afectats per l'estructura de la població. És a dir, si una població es troba molt envellida és lògic que presenti una taxa bruta de mortalitat superior a una altra que té una estructura per edats més jove.

La població de Sant Feliu de Llobregat presenta una evolució en els naixements i les defuncions similar a la d'altres municipis catalans. L'evolució del nombre de naixements es caracteritza per l'actual repunt de la natalitat, com a conseqüència de l'arribada a l'edat reproductiva de les generacions plenes del *baby boom* i de l'important augment de població jove a Sant Feliu per la creació de dos barris nous. D'altra banda, l'evolució del nombre de defuncions es caracteritza pel progressiu augment d'aquestes com a conseqüència d'una estructura demogràfica envellida. El resultat d'això és un creixement natural positiu per al conjunt del municipi, tot i que alguns barris presenten una dinàmica contrària, un creixement natural negatiu, com és el cas del barri de Centre.

² La variància de l'EMM expressa al quadrat la distància mitjana de les mares respecte de l'edat mitjana de maternitat

2.4.1 Naixements

Taula 2.4.1. Evolució del nombre de naixements segons sexe i evolució de la Taxa Bruta de Natalitat, 1990-2003

Any	Homes	Dones	Total	TBN
1990	168	171	339	9,0
1991	147	182	329	9,0
1992	158	148	306	8,4
1993	161	151	312	8,5
1994	142	156	298	8,1
1995	171	154	325	8,8
1996	166	134	300	8,4
1997	163	166	329	9,2
1998	155	153	308	8,6
1999	187	192	379	10,3
2000	211	200	411	10,7
2001	225	250	475	12,0
2002	284	270	554	13,6
2003	296	267	563	13,3

Font: Institut d'Estadística de Catalunya i Padró continu 2003
 TBN (Taxa Bruta de Natalitat)

Gràfic 2.4.1. Evolució del nombre de naixements a Sant Feliu de Llobregat, 1990-2003

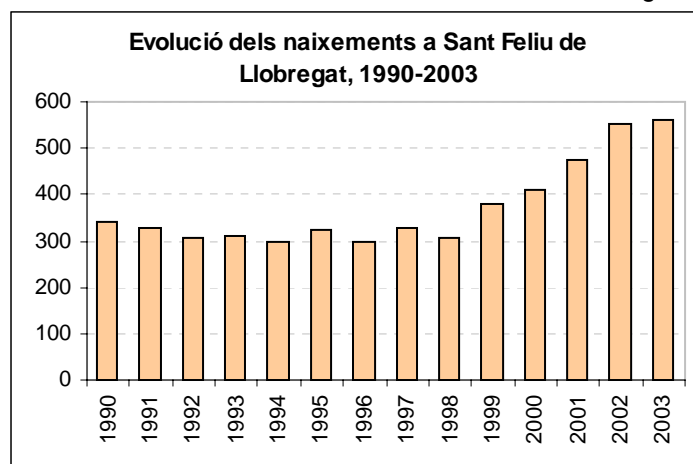

Font: Institut d'Estadística de Catalunya i Padró continu 2003

Gràfic 2.4.2. Evolució de la Taxa Bruta de Natalitat a Sant Feliu de Llobregat, 1990-2003

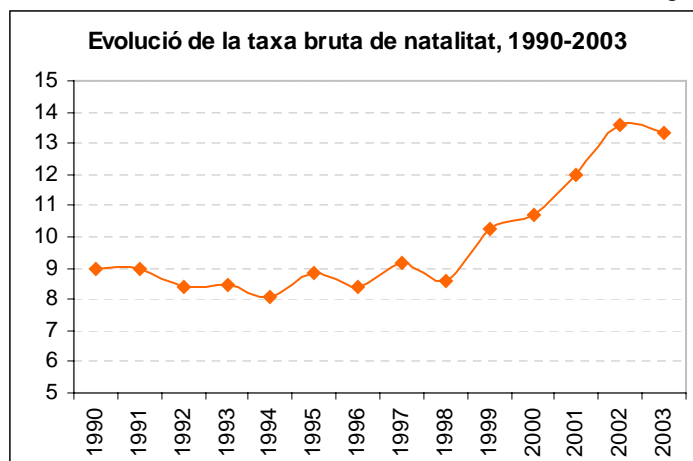

Font: Institut d'Estadística de Catalunya i Padró continu 2003

Taula 2.4.2. Evolució del nombre de naixements a Sant Feliu segons barris, 1997-2003

Any	Can Calders	Can Llobera	Can Maginàs	Centre	Falguera	La Salut	Les Grases	Mas Lluí	Roses-Castellbell
1997	65	19	10	51	65	40	0	2	71
1998	57	6	8	54	73	38	6	18	60
1999	64	19	6	42	79	32	10	65	66
2000	61	10	9	43	83	34	31	90	55
2001	55	16	6	50	101	43	27	105	80
2002	71	14	10	62	104	45	40	130	81
2003	76	20	7	52	122	40	40	128	78

Font: Padró continu

Gràfic 2.4.3. Evolució del nombre de naixements de Sant Feliu segons barris, 1997-2003

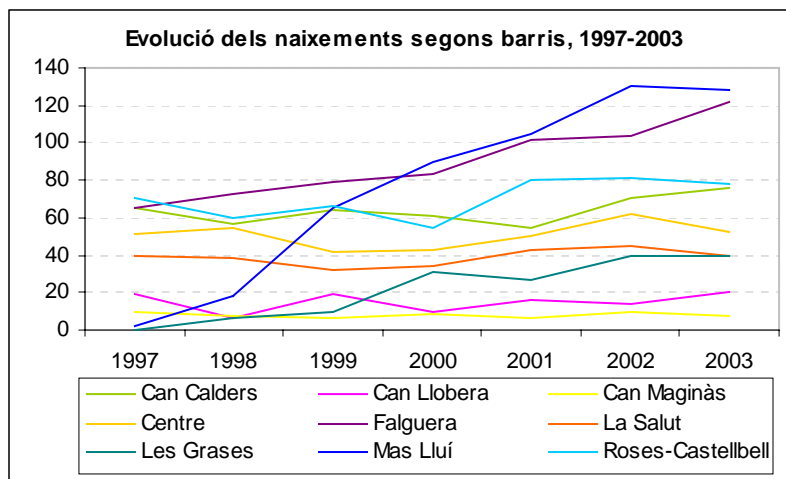

Font: Padró continu

Taula 2.4.3. Evolució de la Taxa Bruta de Natalitat a Sant Feliu segons barris, 1997-2003

Any	Can Calders	Can Llobera	Can Maginàs	Centre	Falguera	La Salut	Les Grases	Mas Lluí	Roses-Castellbell
1997	8,8	21,5	11,7	7,9	9,4	7,5	0,0	4,8	8,7
1998	8,0	6,3	9,6	8,5	10,3	7,4	12,3	10,8	7,5
1999	9,3	18,6	7,4	6,7	10,9	6,5	10,8	21,5	8,4
2000	9,0	9,4	11,3	6,8	11,1	7,1	27,3	22,7	7,0
2001	8,2	15,1	7,6	7,7	13,2	8,9	21,8	22,8	10,1
2002	10,7	12,1	12,4	9,6	13,2	9,4	30,9	26,3	10,2
2003	11,5	16,1	8,7	8,1	15,3	8,4	30,5	25,2	9,8

Font: Padró continu

Gràfic 2.4.4. Evolució de la Taxa Bruta de Natalitat de Sant Feliu segons barris, 2003

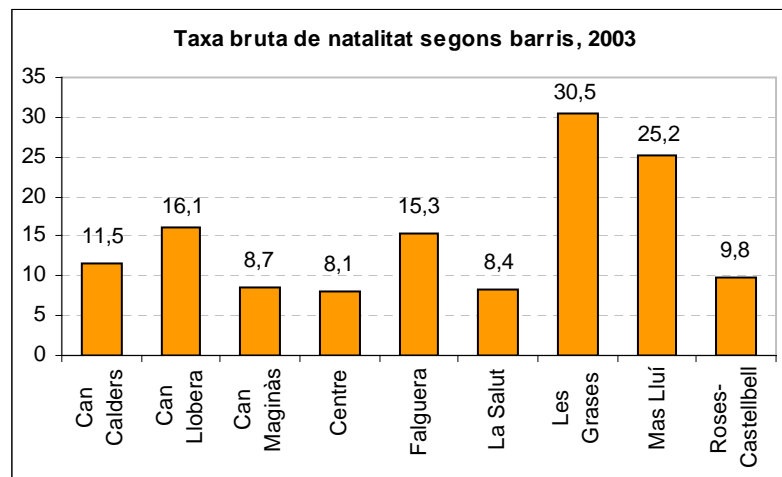

Font: Padró continu

Taula 2.4.4. Evolució de l'Índex Sintètic de Fecunditat a Sant Feliu de Llobregat, 1985-2002

Any	ISF
1985	1,41
1986	1,38
1987	1,29
1988	1,35
1989	1,30
1990	1,23
1991	1,20
1992	1,11
1993	1,13
1994	1,08
1995	1,16
1996	1,05
1997	1,09
1998	0,98
1999	1,14
2000	1,18
2001	1,31
2002	1,45

Font: Elaboració a partir de les dades de l'Institut d'Estadística de Catalunya

Gràfic 2.4.5. Evolució de l'Índex Sintètic de Fecunditat de Sant Feliu de Llobregat, 1985-2002

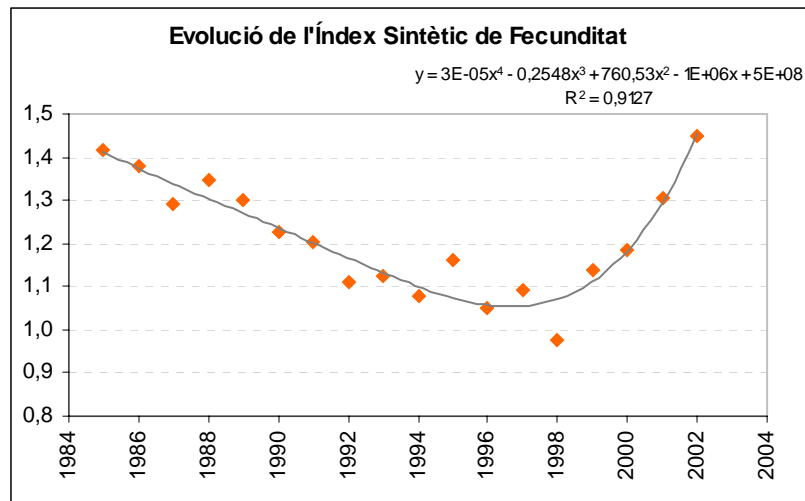

Font: Elaboració a partir de les dades de l'Institut d'Estadística de Catalunya

Taula 2.4.5. Evolució de l'Edat Mitjana a la Maternitat a Sant Feliu de Llobregat, 1985-2002

Any	EMM
1985	28,6
1986	28,6
1987	28,7
1988	29,0
1989	29,0
1990	28,8
1991	29,4
1992	29,5
1993	29,4
1994	29,9
1995	29,8
1996	30,3
1997	30,5
1998	30,9
1999	31,1
2000	31,1
2001	31,4
2002	31,3

Font: Elaboració a partir de les dades de l'Institut d'Estadística de Catalunya

Gràfic 2.4.6. Evolució de l'Edat Mitjana a la Maternitat a Sant Feliu de Llobregat, 1985-2002

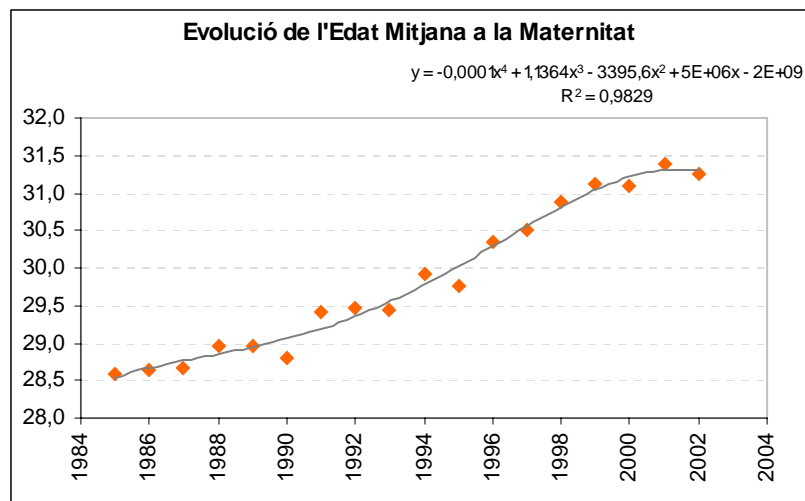

Font: Elaboració a partir de les dades de l'Institut d'Estadística de Catalunya

Taula 2.4.6. Evolució de la Variància de l'EMM a Sant Feliu de Llobregat, 1985-2002

Any	VarEMM
1985	27,5
1986	30,7
1987	24,1
1988	22,4
1989	22,1
1990	24,2
1991	20,6
1992	20,5
1993	19,5
1994	17,8
1995	16,4
1996	15,4
1997	17,9
1998	21,8
1999	17,5
2000	20,5
2001	21,6
2002	20,8

Font: Elaboració a partir de les dades de l'Institut d'Estadística de Catalunya

Gràfic 2.4.7. Evolució de la Variància de l'EMM a Sant Feliu de Llobregat, 1985-2002

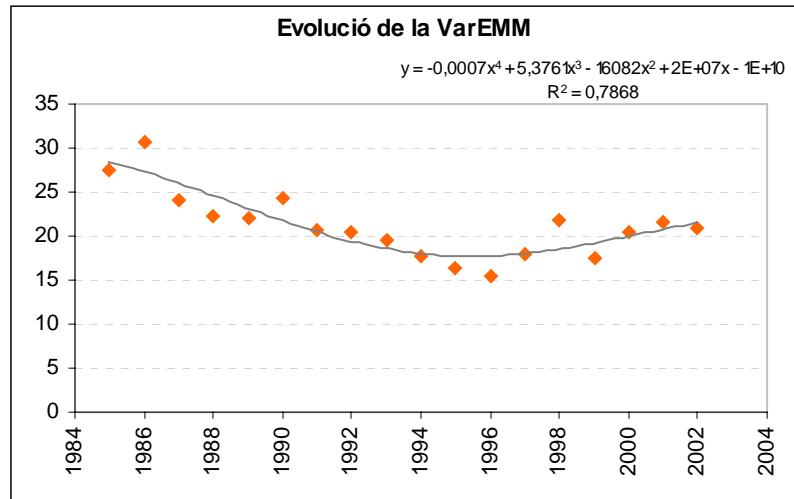

Font: Elaboració a partir de les dades de l'Institut d'Estadística de Catalunya

2.4.2 Defuncions

Taula 2.4.7. Evolució del nombre de defuncions segons sexe a Sant Feliu, 1990-2003 i evolució de la Taxa Bruta de Mortalitat, 1990-2003

Any	Homes	Dones	Total	TBM
1990	121	95	216	5,7
1991	118	112	230	6,3
1992	109	105	214	5,9
1993	115	103	218	5,9
1994	136	92	228	6,2
1995	131	94	225	6,1
1996	126	99	225	6,3
1997	124	115	239	6,7
1998	115	124	239	6,6
1999	127	115	242	6,5
2000	146	110	256	6,7
2001	127	115	242	6,1
2002	143	109	252	6,2
2003	153	139	292	6,9

Font: Institut d'Estadística de Catalunya i Padró continu 2003
TBM (Taxa Bruta de Mortalitat)

Gràfic 2.4.8. Evolució del nombre de defuncions a Sant Feliu de Llobregat, 1990-2003

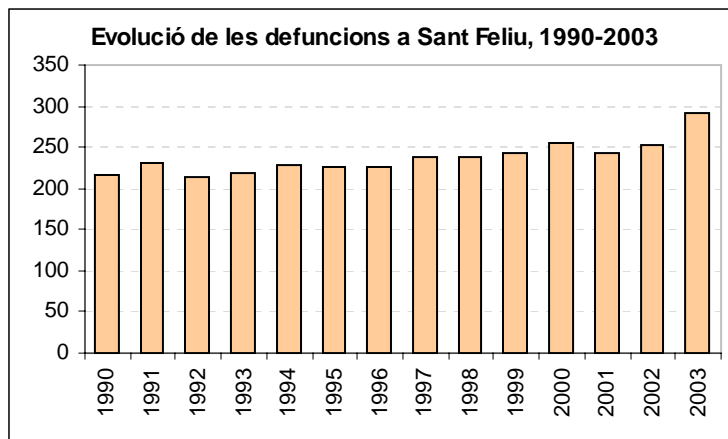

Font: Institut d'Estadística de Catalunya i Padró continu 2003

Gràfic 2.4.9. Evolució de la Taxa Bruta de Mortalitat a Sant Feliu de Llobregat, 1990-2003

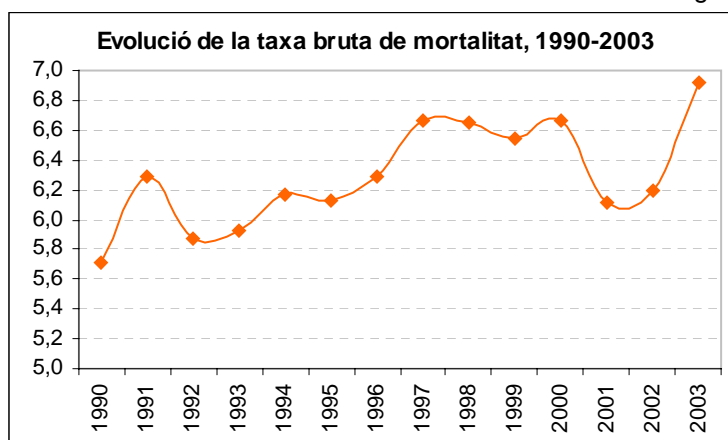

Font: Institut d'Estadística de Catalunya i Padró continu 2003

Taula 2.4.8. Evolució del nombre de defuncions a Sant Feliu segons barris, 1997-2003

Any	Can Calders	Can Llobera	Can Maginàs	Centre	Falguera	La Salut	Les Grases	Mas Lluí	Roses-Castellbell
1997	48	1	2	63	38	27	0	0	50
1998	22	3	2	72	43	31	0	0	61
1999	37	1	5	77	42	32	0	0	64
2000	45	4	2	83	30	27	2	5	68
2001	38	6	3	76	50	25	0	4	46
2002	48	3	2	64	57	20	2	6	59
2003	31	6	2	74	67	38	5	3	66

Font: Padró continu

Gràfic 2.4.10. Evolució del nombre de defuncions a Sant Feliu segons barris, 1997-2003

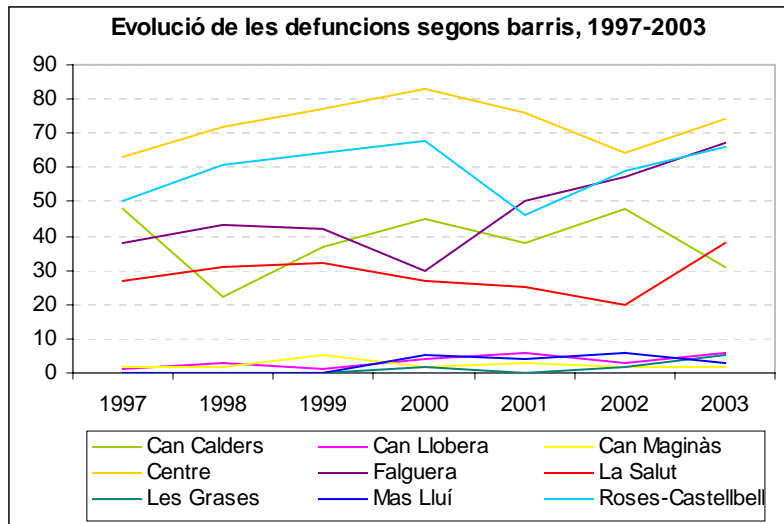

Font: Padró continu

Taula 2.4.9. Evolució de la Taxa Bruta de Mortalitat de Sant Feliu segons barris, 1997-2003

Any	Can Calders	Can Llobera	Can Maginàs	Centre	Falguera	La Salut	Les Grases	Mas Lluí	Roses-Castellbell
1997	6,5	1,1	2,3	9,8	5,5	5,0	0,0	0,0	6,1
1998	3,1	3,2	2,4	11,3	6,1	6,0	0,0	0,0	7,6
1999	5,4	1,0	6,1	12,2	5,8	6,5	0,0	0,0	8,1
2000	6,6	3,8	2,5	13,0	4,0	5,6	1,8	1,3	8,7
2001	5,7	5,7	3,8	11,8	6,5	5,2	0,0	0,9	5,8
2002	7,2	2,6	2,5	9,9	7,2	4,2	1,5	1,2	7,4
2003	4,7	4,8	2,5	11,6	8,4	8,0	3,8	0,6	8,3

Font: Padró continu

Gràfic 2.4.11. Evolució de la Taxa Bruta de Mortalitat a Sant Feliu segons barris, 2003

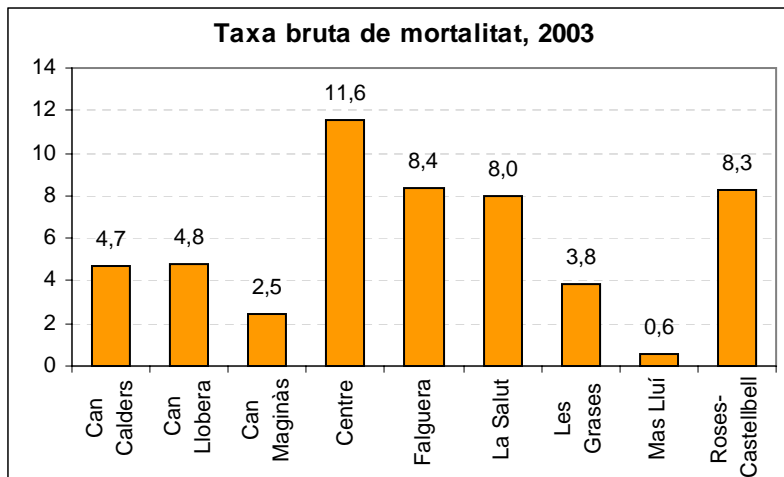

Font: Padró continu

2.4.3 Creixement natural

Taula 2.4.10. Evolució de la Taxa Bruta de Creixement Natural a Sant Feliu, 1997-2003

TBCN	Total
1997	2,6
1998	2,3
1999	3,3
2000	3,8
2001	5,8
2002	7,1
2003	6,4

Font: Padró continu

Gràfic 2.4.12. Evolució de la Taxa Bruta de Creixement Natural a Sant Feliu, 1997-2003

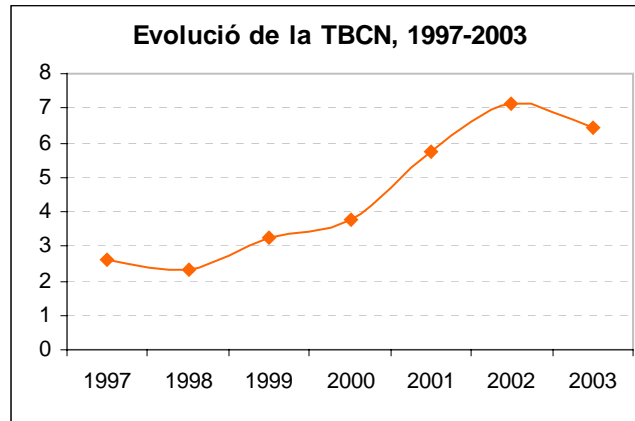

Font: Padró continu

Taula 2.4.11. Evolució del Creixement Natural a Sant Feliu segons barris, 1997-2003

Any	Can Calders	Can Llobera	Can Maginàs	Centre	Falguera	La Salut	Les Grases	Mas Lluí	Roses-Castellbell	Total
1997	17	18	8	-12	27	13	0	2	21	94
1998	35	3	6	-18	30	7	6	18	-1	86
1999	27	18	1	-35	37	0	10	65	2	125
2000	16	6	7	-40	53	7	29	85	-13	150
2001	17	10	3	-26	51	18	27	101	34	235
2002	23	11	8	-2	47	25	38	124	22	296
2003	45	14	5	-22	55	2	35	125	12	271
Total	176	90	39	-156	322	82	145	520	99	1.317

Font: Padró continu

Gràfic 2.4.13. Evolució del Creixement Natural segons barris, 1997-2003

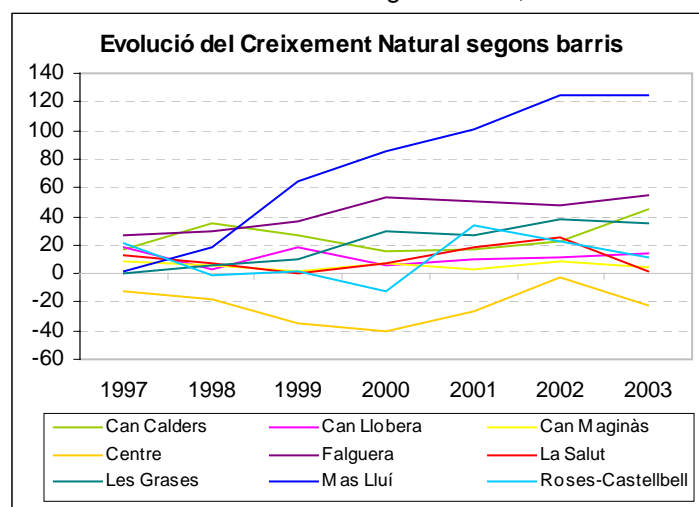

Font: Padró continu

2.4.4 Matrimonis i estat civil

Taula 2.4.12. Evolució del nombre de matrimonis a Sant Feliu de Llobregat, 1985-2002

Any	Matrimonis
1985	164
1986	172
1987	160
1988	178
1989	170
1990	191
1991	184
1992	193
1993	169
1994	182
1995	150
1996	167
1997	151
1998	244
1999	362
2000	371
2001	281
2002	270

Font: Institut d'estadística de Catalunya

Gràfic 2.4.14. Evolució del nombre de matrimonis a Sant Feliu de Llobregat, 1985-2002

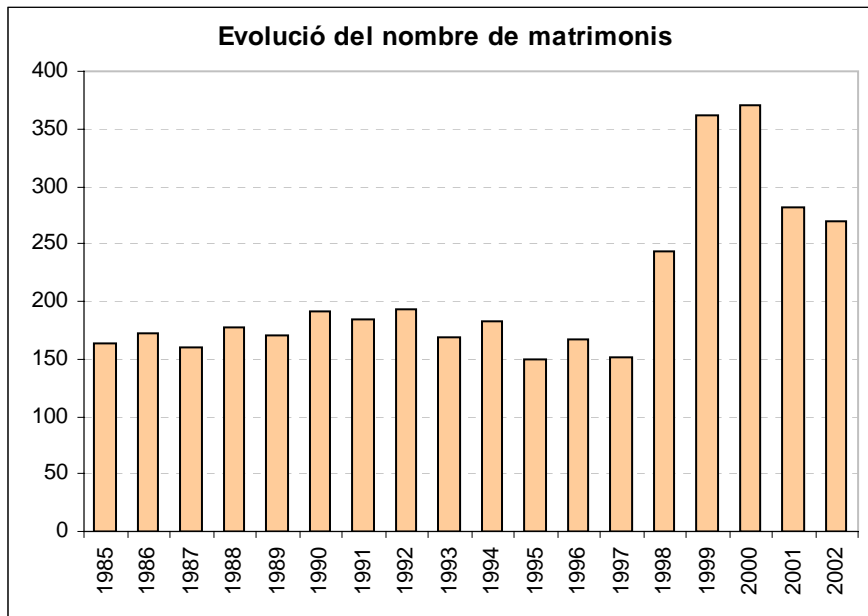

Font: Institut d'estadística de Catalunya

Taula 2.4.13. Evolució del nombre de matrimonis segons tipus de celebració, 1990-2002

Any	Catòlic	Altres religions	Exclusivament civil	Total
1990	154	0	37	191
1991	147	0	37	184
1992	152	0	41	193
1993	131	1	37	169
1994	140	1	41	182
1995	110	1	39	150
1996	121	1	45	167
1997	112	0	39	151
1998	183	1	60	244
1999	288	1	73	362
2000	282	2	87	371
2001	194	4	83	281
2002	174	0	96	270

Font: Institut d'estadística de Catalunya

Gràfic 2.4.15. Evolució del nombre de matrimonis segons el tipus de celebració, 1990-2002 (%)

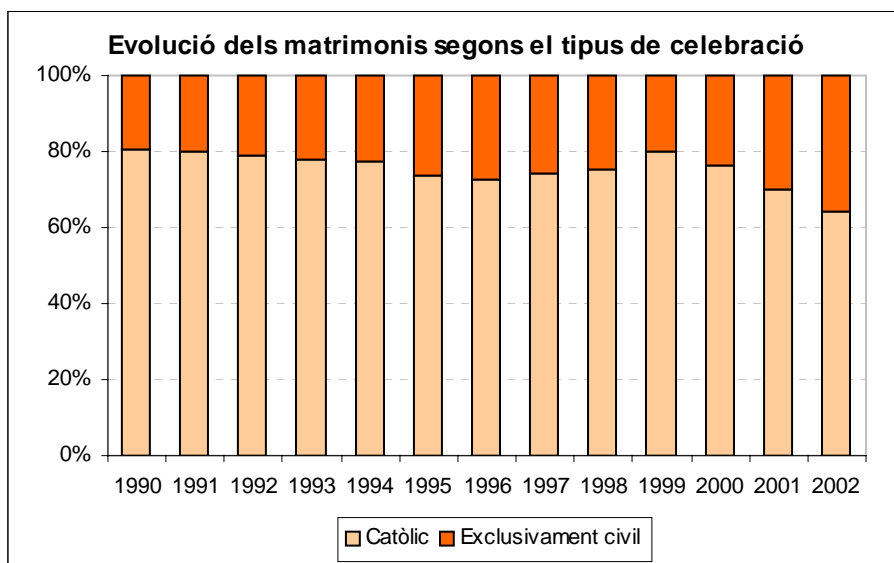

Font: Institut d'estadística de Catalunya

Taula 2.4.14. Evolució de l'Edat Mitjana a la Matrimoni a Sant Feliu, 1985-2002

Any	Homes	Dones
1985	26,3	23,9
1986	26,5	24,1
1987	27,4	24,6
1988	27,1	25,1
1989	27,4	25,1
1990	27,4	25,4
1991	27,4	25,2
1992	27,9	26,1
1993	28,1	26,0
1994	29,4	27,0
1995	29,6	27,2
1996	29,5	27,7
1997	29,3	27,6
1998	29,8	28,1
1999	29,8	28,0
2000	29,6	28,0
2001	30,1	28,5
2002	31,0	28,8

Font: Institut d'estadística de Catalunya

Gràfic 2.4.16. Evolució de l'Edat Mitjana al Matrimoni a Sant Feliu, 1985-2002

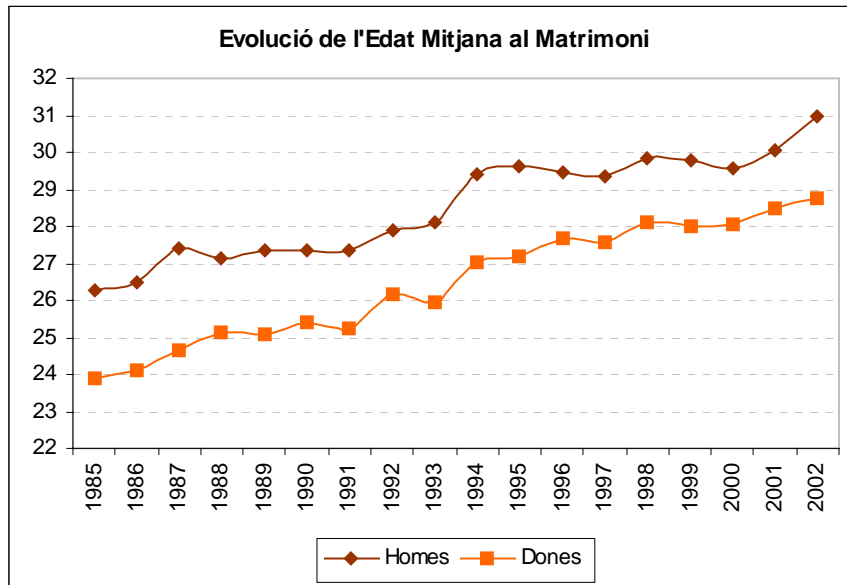

Font: Institut d'estadística de Catalunya

Taula 2.4.15. Estat civil de la població de Sant Feliu de Llobregat per sexe i edat, 2001

Edat	Solters		Casats		Vidus		Separats		Divorciats		Total	
	homes	dones	homes	dones	homes	dones	homes	dones	homes	dones	homes	dones
de 20 a 24	1.645	1.535	52	144	0	2	1	3	0	2	1.698	1.686
de 25 a 29	1.576	1.138	672	937	0	0	17	21	9	10	2.274	2.106
de 30 a 34	757	497	1.210	1.298	1	5	40	45	22	41	2.030	1.886
de 35 a 39	293	210	1.198	1.269	2	13	58	77	30	54	1.581	1.623
de 40 a 44	166	135	1.093	1.119	7	40	43	63	39	65	1.348	1.422
de 45 a 49	83	71	1.094	1.103	7	40	49	76	31	65	1.264	1.355
de 50 a 54	80	36	1.173	1.267	16	77	45	63	32	50	1.346	1.493
de 55 a 59	67	42	1.158	980	24	115	22	33	13	23	1.284	1.193
de 60 a 64	41	29	808	663	31	116	17	19	6	6	903	833
de 65 a 69	31	22	661	562	56	236	12	21	2	8	762	849
de 70 a 74	20	28	452	362	39	237	7	4	2	1	520	632
de 75 a 79	11	32	302	216	56	309	2	5	0	2	371	564
de 80 a 84	4	12	141	83	43	266	3	3	0	0	191	364
de 85 i més	2	18	73	28	55	278	1	0	0	1	131	325
Total	4.776	3.805	10.087	10.031	337	1.734	317	433	186	328	15.703	16.331
Total	8.581		20.118		2.071		750		514		32.034	

Font: Institut d'estadística de Catalunya

Gràfic 2.4.17. Estat civil de la població de Sant Feliu segons sexe, 2001

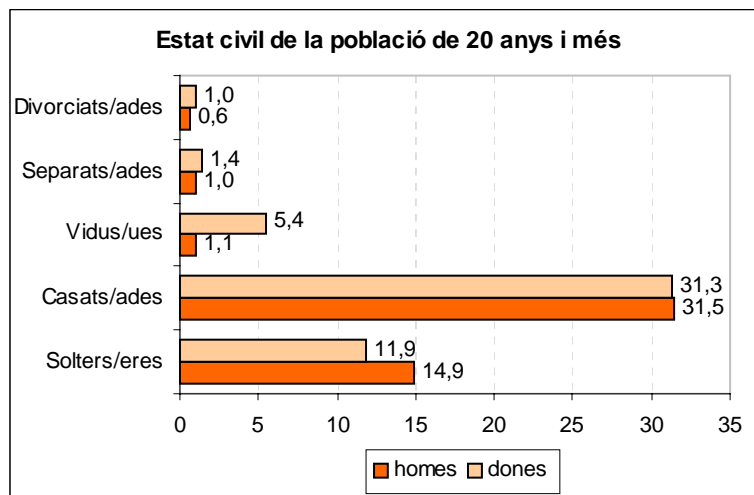

Font: Institut d'estadística de Catalunya